

2DCOM

CONTRÔLER LES REMONTÉES DE VENTES NMPP

Logipresse 

v 4



Centre d'Affaires - ZI Clairs Chênes - 54230 CHAVIGNY

Tél. : 03 83 50 27 50 - Fax : 03 83 44 07 72 - Web : www.2dcom.fr - E-mail : info@2dcom.fr

Lors du lancement de **Logipresse** et suite à un problème sur ses remontées de ventes, l'utilisateur est averti par un message distinct :

- La dernière journée de ventes n'a pas été générée :

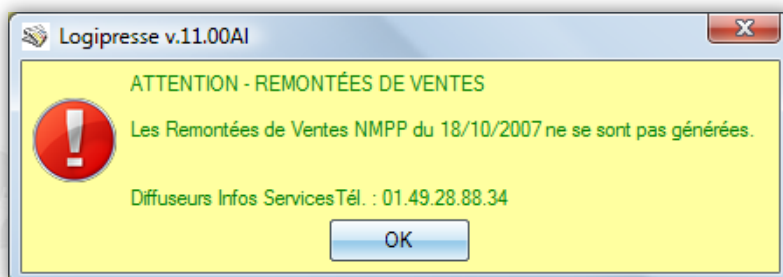

- Le fichier n'est pas parti :

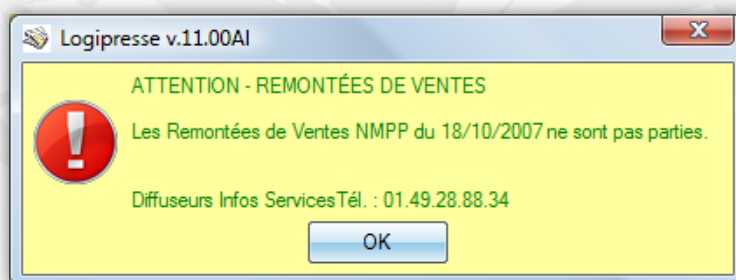

- Le fichier n'est pas parti à temps (avant 22h45) :



Vous pouvez visualiser le suivi de celles-ci dans le menu « **Statistiques** », puis « **NMPP Remontée des Ventes** » :

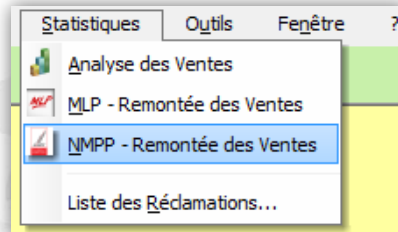

Logipresse v.11.00AI - [Logipresse *]

Fichier Base Fournisseurs Stock **Statistiques** Outils Fenêtre ?

€ 2DCOM

NMPP - Gestion des Remontées de Ventes

Période choisi du 01/01/2007 au 19/11/2007

Date dernière génération des fichiers de Remontées des Ventes 18/10/2007

Date Ventes	Créé le	à	Nom du Fichier Créé	N°	Créé ?	Exp. ?	AR Reçu	Le	à	Trait.	Rej.	Tick.
18/10/2007	18/10/2007	21:00	0752280_DCO_V2	051	<input checked="" type="checkbox"/>	<input checked="" type="checkbox"/>	<input checked="" type="checkbox"/>	18/10/2007	22:15	1 082	1	830
17/10/2007	17/10/2007	21:00	0752280_DCO_V2	050	<input checked="" type="checkbox"/>	<input checked="" type="checkbox"/>	<input checked="" type="checkbox"/>	18/10/2007	07:06	1 089	0	795
16/10/2007	16/10/2007	21:00	0752280_DCO_V2	049	<input checked="" type="checkbox"/>	<input checked="" type="checkbox"/>	<input checked="" type="checkbox"/>	16/10/2007	22:15	784	0	647
15/10/2007	15/10/2007	21:00	0752280_DCO_V2	048	<input checked="" type="checkbox"/>	<input checked="" type="checkbox"/>	<input checked="" type="checkbox"/>	15/10/2007	22:15	1 031	0	828
14/10/2007	14/10/2007	21:00	0752280_DCO_V2	047	<input checked="" type="checkbox"/>	<input checked="" type="checkbox"/>	<input checked="" type="checkbox"/>	14/10/2007	22:15	647	0	482
13/10/2007	13/10/2007	21:00	0752280_DCO_V2	046	<input checked="" type="checkbox"/>	<input checked="" type="checkbox"/>	<input checked="" type="checkbox"/>	14/10/2007	05:31	1 358	6	945
12/10/2007	12/10/2007	21:00	0752280_DCO_V2	045	<input checked="" type="checkbox"/>	<input checked="" type="checkbox"/>	<input checked="" type="checkbox"/>	12/10/2007	22:15	904	0	723
11/10/2007	11/10/2007	21:00	0752280_DCO_V2	044	<input checked="" type="checkbox"/>	<input checked="" type="checkbox"/>	<input checked="" type="checkbox"/>	11/10/2007	22:15	930	0	745
10/10/2007	10/10/2007	21:00	0752280_DCO_V2	043	<input checked="" type="checkbox"/>	<input checked="" type="checkbox"/>	<input checked="" type="checkbox"/>	11/10/2007	07:26	1 117	0	817
09/10/2007	09/10/2007	21:00	0752280_DCO_V2	042	<input checked="" type="checkbox"/>	<input checked="" type="checkbox"/>	<input checked="" type="checkbox"/>	09/10/2007	21:45	779	0	664
08/10/2007	08/10/2007	21:15	0752280_DCO_V2	041	<input checked="" type="checkbox"/>	<input checked="" type="checkbox"/>	<input checked="" type="checkbox"/>	08/10/2007	22:15	1 052	0	858
07/10/2007	07/10/2007	21:00	0752280_DCO_V2	040	<input checked="" type="checkbox"/>	<input checked="" type="checkbox"/>	<input checked="" type="checkbox"/>	07/10/2007	21:45	704	0	557
06/10/2007	06/10/2007	21:00	0752280_DCO_V2	039	<input checked="" type="checkbox"/>	<input checked="" type="checkbox"/>	<input checked="" type="checkbox"/>	07/10/2007	05:31	1 406	4	1 029
05/10/2007	05/10/2007	21:00	0752280_DCO_V2	038	<input checked="" type="checkbox"/>	<input checked="" type="checkbox"/>	<input checked="" type="checkbox"/>	05/10/2007	22:15	925	0	784
04/10/2007	04/10/2007	21:00	0752280_DCO_V2	037	<input checked="" type="checkbox"/>	<input checked="" type="checkbox"/>	<input checked="" type="checkbox"/>	05/10/2007	17:06	1 030	0	849

Traitement OK

Autre Recherche

Fermer

Rafraichir (F5)

Lancer Robot FTP

Réémettre

Supprimer envoi

(Re)constituer

A partir de cette fenêtre, vous pouvez :

- « **Lancer Robot FTP** » : lance le programme qui permet d'envoyer le fichier de remontées de ventes :

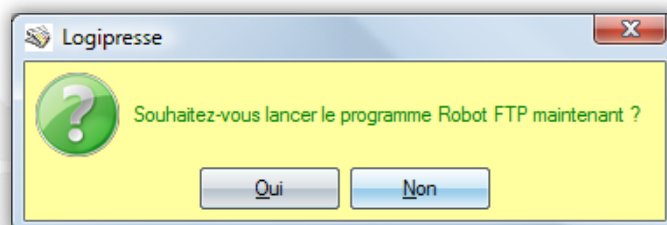

- « **Réémettre** » : Remplace le fichier de remontées de ventes sélectionné dans la corbeille d'envoi, puis propose le lancement de LOGI Dépôt pour l'envoi réel du fichier.
- « **Supprimer envoi** » : déplace le fichier de remontées de ventes de la corbeille d'envoi vers la corbeille de sauvegarde.

ATTENTION : Le bouton est actif si le fichier a été créé, envoyé et que l'accusé n'a pas été reçu.

- « **(Re)constituer** » : Reconstitue le fichier de remontées de ventes sélectionné ou crée une journée manquante :

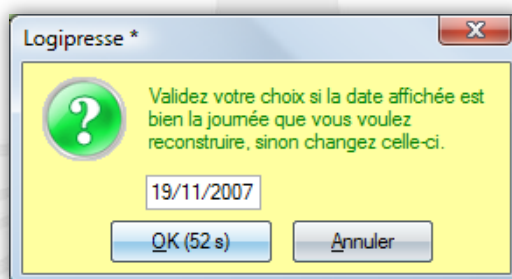

Il vous suffit soit de confirmer la date, soit d'en taper une nouvelle.